

PERMOHONAN RAYUAN DALAM TALIAN

BR1M
BantuanRakyat1Malaysia

Meja Bantuan 1-800-88-2716 Agensi

LAMAN UTAMA PANDUAN PENGGUNA **MyBR1M** BORANG FAQ KENYATAAN MEDIA

No. Kad Pengenalan

LOG MASUK CARIAN SEMULA

PERHATIAN: Permohonan hanya menggunakan MyKad (12 Digit) sahaja.
Contoh: 860424035123

1. MENU MyBR1M

- i. Pilih Menu MyBR1M
- ii. Sila masukkan NO. KAD PENGENALAN
- iii. Klik Butang LOG MASUK
- iv. Soalan Keselamatan akan dipaparkan
- v. Pemohon wajib menjawab 2 soalan keselamatan dengan betul sebelum dibenarkan masuk ke menu MyBR1M
- vi. Soalan dan jawapan bagi Soalan Keselamatan adalah berdasarkan maklumat permohonan terkini yang diisi oleh pemohon
- vii. Setiap soalan hanya dibenarkan 3 kali percubaan menjawab sahaja
- viii. Jika jawapan yang diberikan masih salah dan 3 kali percubaan bagi setiap 3 soalan yang dijawab telah habis, peringatan berikut akan dipaparkan

SOALAN KESELAMATAN

Apakah Nombor Telefon Bimbit Anda Yang Telah Didaftarkan?

Hantar Tukar Soalan

Message from webpage

Soalan Keselamatan MyBR1M gagal dijawab. Sila Rujuk ke Cawangan LHDNM yang berdekatan atau menghubungi talian 1-800-88-2716 untuk set semula soalan keselamatan MyBR1M.

OK



2. MENU RAYUAN

- i. Klik Menu RAYUAN
- ii. Permohonan Rayuan BR1M 2018 secara dalam talian hanya dibenarkan bagi permohonan berstatus Tidak Lulus dengan satu (1) Kod Alasan Tidak Lulus seperti berikut:

Kod Tidak Lulus	Alasan Tidak Lulus
05	Semakan rekod agensi / maklumat pada borang mendapati pendapatan isi rumah melebihi RM4,000
06	Semakan rekod agensi / maklumat pada borang mendapati pendapatan melebihi RM2,000
07	Pemohon disenaraikan sebagai penerima Kad Diskaun Siswa 1Malaysia (KADS1M)
14	Pendapatan bulanan isi rumah yang dilaporkan pada borang melebihi RM4,000
15	Pendapatan bulanan yang dilaporkan melebihi RM2,000

- iii. Selain Kod Alasan Tidak Lulus berkenaan atau pun melebihi satu kod alasan tidak lulus, peringatan berikut akan dipaparkan

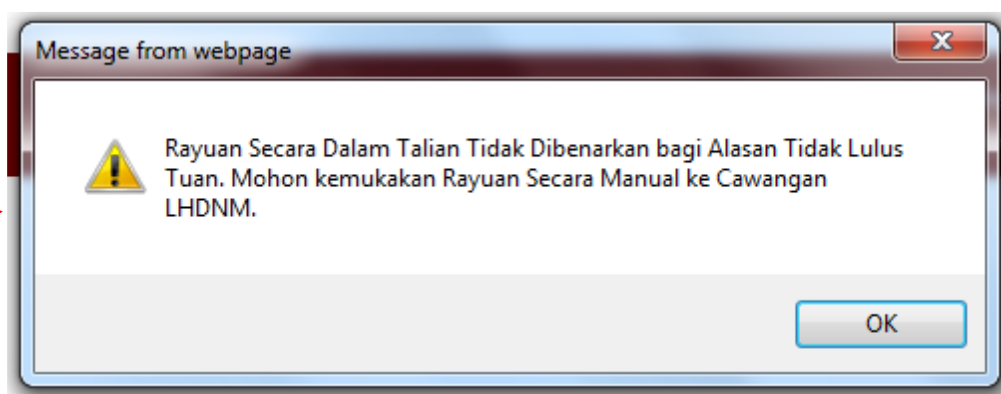

BAHAGIAN A: MAKLUMAT PEMOHON

Nama*

(seperti MyKad)
No. MyKad

Tarikh Lahir* / / Umur Tahun
(umur pada Januari 2015)

Jantina*

Status Perkahwinan*

Tarikh Perceraian / Kematian Pasangan (jika bersejarah)*

Salinan Dokumen Ceral / Mati Diterima Sijil Mati Sijil Ceral

No. Telefon Rumah -

No. Telefon Bimbit* -

Pekerjaan*

Nama Bank*

No. Akaun Bank (Akaun Perseorangan)*

Alamat e-Mel

Alamat Surat- Menyurat Terkini*

Poskod*

Bandar / Daerah*

Negeri*

BAHAGIAN B: MAKLUMAT SENDIRI / AHLI ISI RUMAH

	Jenis Pengenalan	No. MyKad / MyPR / MyKAS / MyKid / Sijil Lahir / Pasport	Tarikh Tamat Sah Tempoh	Nama <small>(seperti dokumen pengenal)</small>	Pendapatan Kasar Bulanan (RM)	Salinan Pengenalan Telah Dikemukakan	Tambah / Hapus Tanggungan
SENDIRI	No. MyKad	<input type="text"/>			<input type="text"/> .00		
PASANGAN	No. MyKad	<input type="text"/>			<input type="text"/> .00	<input checked="" type="checkbox"/>	
TANGGUNGAN	MyPR / MyKid	<input type="text"/>			0.00	<input checked="" type="checkbox"/>	<input checked="" type="checkbox"/>
TANGGUNGAN	MyPR / MyKid	<input type="text"/>			0.00	<input checked="" type="checkbox"/>	<input checked="" type="checkbox"/>
TANGGUNGAN	Sila Pilih Jenis Pengenal	<input type="text"/>			.00	<input type="checkbox"/>	<input checked="" type="checkbox"/>
TANGGUNGAN	Sila Pilih Jenis Pengenal	<input type="text"/>			.00	<input type="checkbox"/>	<input checked="" type="checkbox"/>
JUMLAH PENDAPATAN KESELURUHAN					<input type="text"/> .00		

3. PERMOHONAN RAYUAN



BAHAGIAN A – MAKLUMAT PEMOHON

i. Kemas kini maklumat jika perlu kecuali ruangan berikut:

- Nama
- No. MyKad
- Tarikh Lahir
- Umur
- Status Perkahwinan
- Pekerjaan

BAHAGIAN B – MAKLUMAT SENDIRI / AHLI ISI RUMAH

- i. Ruangan WAJIB di kemas kini, amaun Pendapatan Kasar Bulanan (RM) (jika ada pindaan amaun). Jika tiada Pendapatan Kasar Bulanan (RM), sila isi "0".
- ii. Klik pada simbol  jika ingin menghapuskan maklumat tanggungan yang telah diisi.
- iii. Kotak mesej bagi pengesahan hapus maklumat tanggungan akan dipaparkan.
- iv. Klik 'OK' jika pasti untuk hapus maklumat tanggungan dan MAKLUMAT SENDIRI / ISI AHLI RUMAH akan dipaparkan semula.
- v. Jika klik pada 'Cancel', maklumat tanggungan akan dipaparkan semula dan proses hapus maklumat tanggungan batal.

BAHAGIAN AM:		LAMPIRAN	
Jenis Dokumen	Sila Pilih		Browse... 
Nama Fail			
	1. SKM_454e15113011440.pdf		
	2. Capture1.PNG		

BAHAGIAN AM – LAMPIRAN

- i. Ruangan **LAMPIRAN** adalah **MANDATORI**. Jika tiada lampiran, maklumat pemohon tidak boleh di hantar atau di simpan.
- ii. Tekan butang **browse**, dan pilih fail untuk di muat naik.
- iii. Sila tekan butang  untuk **Muat Naik Dokumen** yang dilampirkan.
- iv. Format Fail yang dibenarkan adalah **PDF/ PNG/JPG/JPEG**, selain fail berkenaan paparan adalah seperti dibawah.
- v. Muat Naik Dokumen hanya **LIMA** dokumen sahaja dibenarkan, jika lebih seperti yang ditetapkan *pop up* mesej seperti di bawah

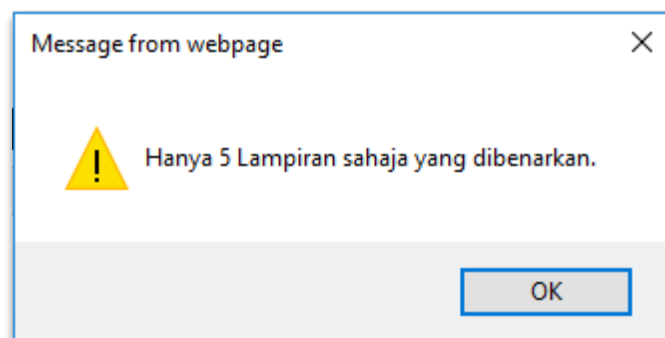
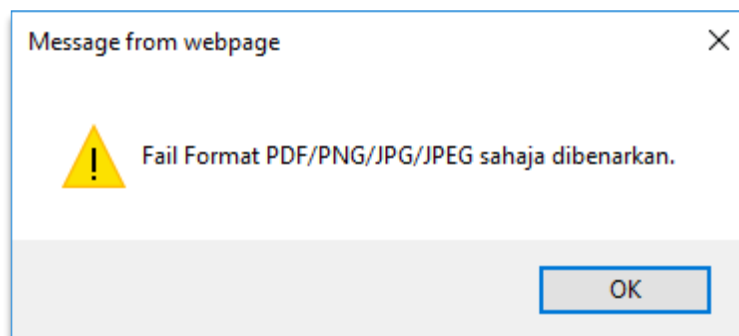

PELIHAN WARIS: Ada Tiada

BAHAGIAN C:		MAKLUMAT WARIS		
Hubungan (Pasangan / Ibu / Bapa / Anak / Adik - Beradik / Cucu)	Jenis Pengenalan*	No. MyKad / MyPR / MyKAS / MyKID / Sijil Lahir / Pasport*	Nama Waris (seperti dokumen pengenalan)*	No. Telefon*
<input type="radio"/> PASANGAN <input type="radio"/> IBU <input type="radio"/> BAPA <input type="radio"/> ANAK <input type="radio"/> ADIK - BERADIK <input type="radio"/> CUCU	Sila Pilih jenis Pengenalan			
PENGESAHAN Pengesahan:		Masukkan Kod Pengesahan Seperti Yang Tertera Di Sebelah:		
		<input type="text"/>		
Cetakan memerlukan perisian Adobe Acrobat Reader 9.0 ke atas				
			<input type="button" value="HANTAR"/>	<input type="button" value="LAMAN UTAMA"/>

4. BAHAGIAN C – MAKLUMAT WARIS

1. Pemohon perlu memilih di **PILIHAN WARIS** sama ada *tick* pada **ADA** atau **TIADA** waris
2. Jika *tick* pada **ADA** waris pemohon **Maklumat Waris** akan dibuka dan wajib diisi.
3. Pemohon perlu pilih **Hubungan**. (cth : Pasangan, ibu, bapa, anak, adik-beradik atau cucu).
4. **Maklumat waris** akan dipaparkan secara automatik jika wujud maklumat pasangan / tanggungan di Bahagian B – Maklumat Sendiri / Ahli Isi Rumah.

BAHAGIAN C:		MAKLUMAT WARIS		
Hubungan (Pasangan / Ibu / Bapa / Anak / Adik - Beradik / Cucu)	Jenis Pengenalan*	No. MyKad / MyPR / MyKAS / MyKID / Sijil Lahir / Pasport*	Nama Waris (seperti dokumen pengenalan)*	No. Telefon*
PASANGAN	No. MyKad	XXXXXXXXXXXX	SITI BINTI @RIS	0145294345

5. Pilih **Jenis Pengenalan** dan masukkan no pengenalan waris.
6. **Nama waris** akan terapar secara automatik jika data wujud di JPN. Jika tiada maklumat di ruangan ini, pemohon perlu mengisi secara manual.
7. Jika klik **TIADA** waris, ruangan di Bahagian C tidak perlu diisi.

5. AKUAN PENGESAHAN

1. Sila masukkan kod seperti yang dipaparkan pada ruangan **Kod Pengesahan** di sebelah kiri.
2. Klik butang **HANTAR**.

AKUAN PENGESAHAN

Saya : MOHAMAD BIN AHMAD

No. MyKad : XXXXXXXXXX

mengaku bahawa maklumat yang diberikan dalam borang ini adalah benar, betul dan lengkap.

1. Sekiranya saya didapati memberikan maklumat tidak benar atau palsu, saya boleh disabitkan kesalahan di bawah seksyen 193 Kanun Keseksaan (Akta 574) dan boleh dikenakan hukuman penjara selama tempoh yang boleh sampai tiga (3) tahun dan boleh juga dikenakan denda serta disenaraihitam oleh Kementerian Kewangan Malaysia dari menerima BR1M.
2. Saya dengan ini memberi kebenaran untuk menyemak maklumat saya dengan agensi-agensi yang dilantik oleh Kementerian Kewangan Malaysia bagi menentukan kelayakan BR1M 2018.
3. Semua maklumat yang dikemukakan dalam permohonan BR1M akan sepenuhnya menjadi hak milik kerajaan dan boleh digunakan untuk urusan atau program rasmi kerajaan.

Saya bersetuju dengan terma dan syarat di atas *

SETUJU & HANTAR **TIDAK**

6. PAPARAN AKUAN PENGESAHAN

1. Paparan seperti di atas dipaparkan.
2. Sila tandakan ruangan "Saya bersetuju dengan terma dan syarat di atas" jika bersetuju dan klik butang **SETUJU & HANTAR**.
3. Paparan seperti dibawah akan dipaparkan.
4. Klik butang **TIDAK** untuk kembali pada skrin permohonan sekiranya terdapat pindaan.

